

КИРЖАЧ

малый город больших возможностей

КИРЖАЧ
ТУРИСТИЧЕСКИЙ

Открытое акционерное общество «Киржачская типография»

Открытое акционерное общество Киржачская Типография

За последнее десятилетие ОАО «Киржачская типография» стало не только одним из ведущих полиграфических предприятий Владимирской области в сфере производства защищенной полиграфической продукции, но и новым, узнаваемым лицом г. Киржач и Киржачского района в области истории, культуры и туризма.

Из года в год предприятие задаёт вектор развития для всей отрасли, находит инновационные решения и поднимает стандарты качества.

Сегодня на предприятии работает более 200 сотрудников.



ОАО «Киржачская типография» — правильный вектор развития малого города

Открытое акционерное общество
«Киржачская типография»

Благодаря усилиям специалистов кардинально усовершенствованы элементы защиты бланков.

Подлинность бланков гарантируют:

- специальные краски
- бумага с водяными знаками и особыми волокнами
- гильоширные элементы
- микротексты
- специально разработанная логичная система нумерации



Все бланки, отпечатанные в типографии, соответствуют высочайшим требованиям

Открытое акционерное общество **«Киржачская типография»**

Является:

- Трехкратным лауреатом Всероссийского конкурса **«100 лучших товаров России»** (2019, 2020, 2021 год)
- Лауреатом XV Национальной премии за вклад в развитие Российского сегмента сети Интернет **«Премия Рунета»** в номинации «Онлайн-закупки: бизнес, государство, регионы в 2018 году»



ОАО «Киржачская типография» — обладатель множества благодарностей от государственных органов власти за высокий профессионализм и плодотворное сотрудничество

Открытое акционерное общество
«Киржачская типография»

В ОАО «Киржачская типография» выпускают грамоты победителей и призёров Всероссийской олимпиады школьников, которые открывают для ребят двери ведущих ВУЗов страны.

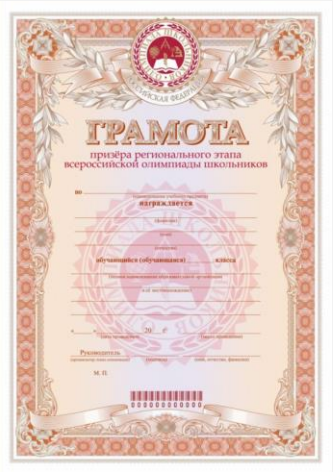

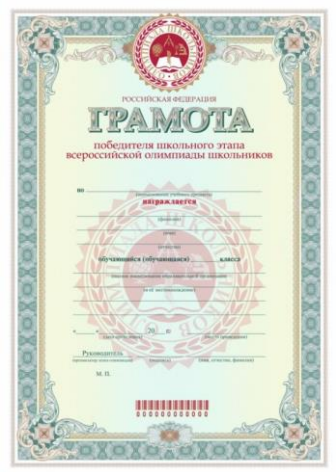



Киржач — родина нового образца школьной медали «За особые успехи в учении»

Открытое акционерное общество **«Киржачская типография»**

В 2022 году тысячи бланков аттестатов были отправлены на присоединенные территории.

Донецкие, Луганские, Запорожские и Херсонские образовательные учреждения получили бланки документов общей стоимостью более **6 миллионов рублей.**



Образовательные учреждения получили бланки на безвозмездной основе.

Открытое акционерное общество
«Киржачская типография»

В 2023 году ОАО «Киржачская типография» оказала посильную помощь вооружённым силам РФ. Несколько специализированных машин уже отправлены в зону СВО.





ОАО «Киржачская типография» ежегодно поздравляет ветеранов ВОВ с праздником Великой Победы

КИРЖАЧ
ТУРИСТИЧЕСКИЙ

Нам доверяют:

Открытое акционерное общество
Киржачская Типография

Аппарат Правительства РФ, Министерство просвещения РФ,
Министерство высшего образования и науки РФ, Министерство транспорта РФ,
Министерство здравоохранения РФ, федеральные органы
исполнительной власти субъектов Российской Федерации.

Более **20 000** федеральных государственных
образовательных организаций России выбирают Киржачскую типографию.








Московский государственный университет имени М. В. Ломоносова

РАНХиГС
РОССИЙСКАЯ АКАДЕМИЯ НАРОДНОГО ХОЗЯЙСТВА И ГОСУДАРСТВЕННОЙ СЛУЖБЫ ПРИ ПРЕЗИДЕНТЕ РОССИЙСКОЙ ФЕДЕРАЦИИ

Skoltech

МФТИ

ГУБКИНСКИЙ УНИВЕРСИТЕТ

КИРЖАЧ
ТУРИСТИЧЕСКИЙ

Открытое акционерное общество
«Киржачская типография»



2013 год



2015 год

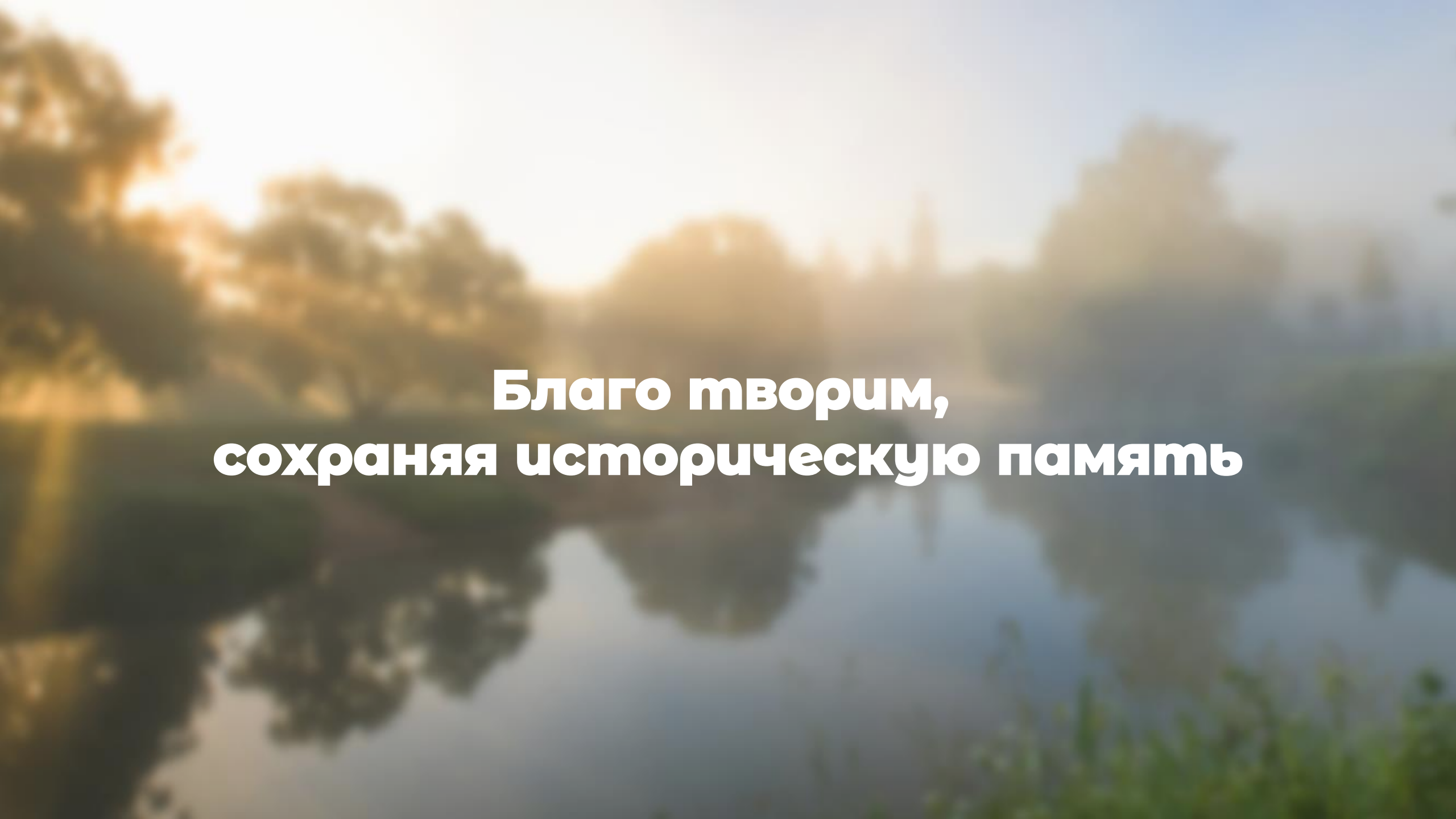
Благо творим,
сохраняя историческую память

КИРЖАЧ
ТУРИСТИЧЕСКИЙ

Проект
«Киржач туристический»

Проект «Киржач туристический»
реализуется на территории г. Киржач с 2012 года.

За **10 лет** существования проекта в Киржаче появились уникальные туристические объекты, такие как: зона отдыха **«Вшивая горка»**, **Музей меди и латуни**, музей столярного мастерства **«Дом аргунов»**, **КДЦ «Дом Мараева»**, **Музей ледниковых камней** и другие места, которые заинтересуют любого путешественника.

При разработке проекта авторы учитывали историю древнего города, события, которые коснулись его в прошлом, и то, как новые туристические точки на карте района смогут улучшить жизнь горожан.

Для удобства гостей города разработаны карты туристических маршрутов, информационные стенды и указатели достопримечательностей.

Киржач туристический — комфортный город для жизни, яркий маршрут для путешествий

КИРЖАЧ
ТУРИСТИЧЕСКИЙ

Музейно-парковая зона
«Вшивая горка»



2015 год



2015 год

КИРЖАЧ
ТУРИСТИЧЕСКИЙ

Плодово-ягодный сад
«Киржэль»





КИРЖАЧ
ТУРИСТИЧЕСКИЙ

Уникальная часовня
«Свеча во ложбине»



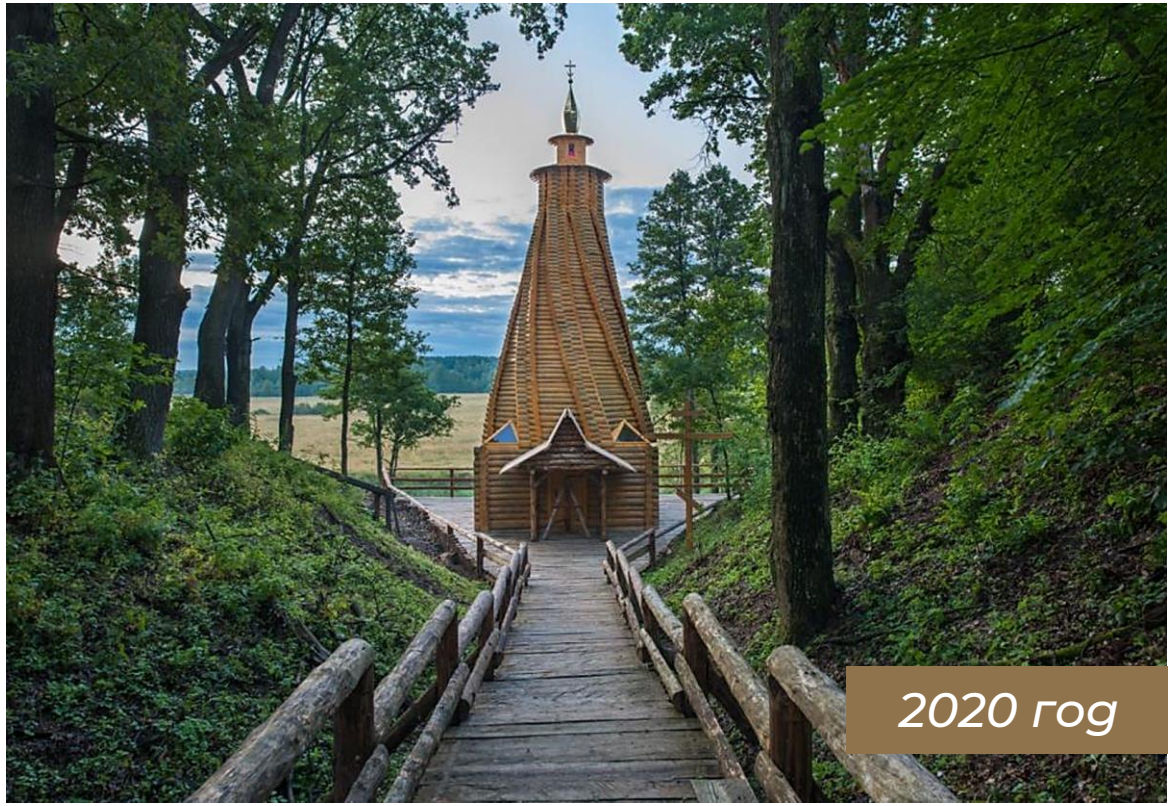

КИРЖАЧ
ТУРИСТИЧЕСКИЙ

Музей ледниковых камней
под открытым небом





КИРЖАЧ
ТУРИСТИЧЕСКИЙ

Пешеходный мост
«Восточный»





КИРЖАЧ
ТУРИСТИЧЕСКИЙ

Типографский мост

самый длинный деревянный пешеходный мост в России





КИРЖАЧ
ТУРИСТИЧЕСКИЙ

Летняя эстрада
«Ирга»


2016 год


2018 год

КИРЖАЧ
ТУРИСТИЧЕСКИЙ

Смотровая площадка
«Зайчушка»





КИРЖАЧ
ТУРИСТИЧЕСКИЙ

Каменный грот
«Совёнок»





КИРЖАЧ
ТУРИСТИЧЕСКИЙ

Гостевой дом **Красовских**



2015 год



2018 год

КИРЖАЧ
ТУРИСТИЧЕСКИЙ

Музей
меди и латуни





КИРЖАЧ
ТУРИСТИЧЕСКИЙ

Фото-экспозиция
киржачских наличников


2014 год


2017 год

КИРЖАЧ
ТУРИСТИЧЕСКИЙ

Дом с изображением **Ю.А. Гагарина**



2016 год



2019 год

КИРЖАЧ
ТУРИСТИЧЕСКИЙ

Лавка Карабанова



2016 год



2019 год

КИРЖАЧ
ТУРИСТИЧЕСКИЙ

Музей плотницкого и столярного мастерства
«Дом Аргунов»



1960 год



2019 год

КИРЖАЧ
ТУРИСТИЧЕСКИЙ

Экспозиция фотографий
С.М. Прокудина-Горского


2018 год


2019 год

КИРЖАЧ
ТУРИСТИЧЕСКИЙ

Культурно-досуговый центр
«Дом Мараева»



2015 год


2020 год

КИРЖАЧ
ТУРИСТИЧЕСКИЙ

Музей
иконописи и реставрации


2016 год



2021 год

КИРЖАЧ
ТУРИСТИЧЕСКИЙ

Бизнес-центр

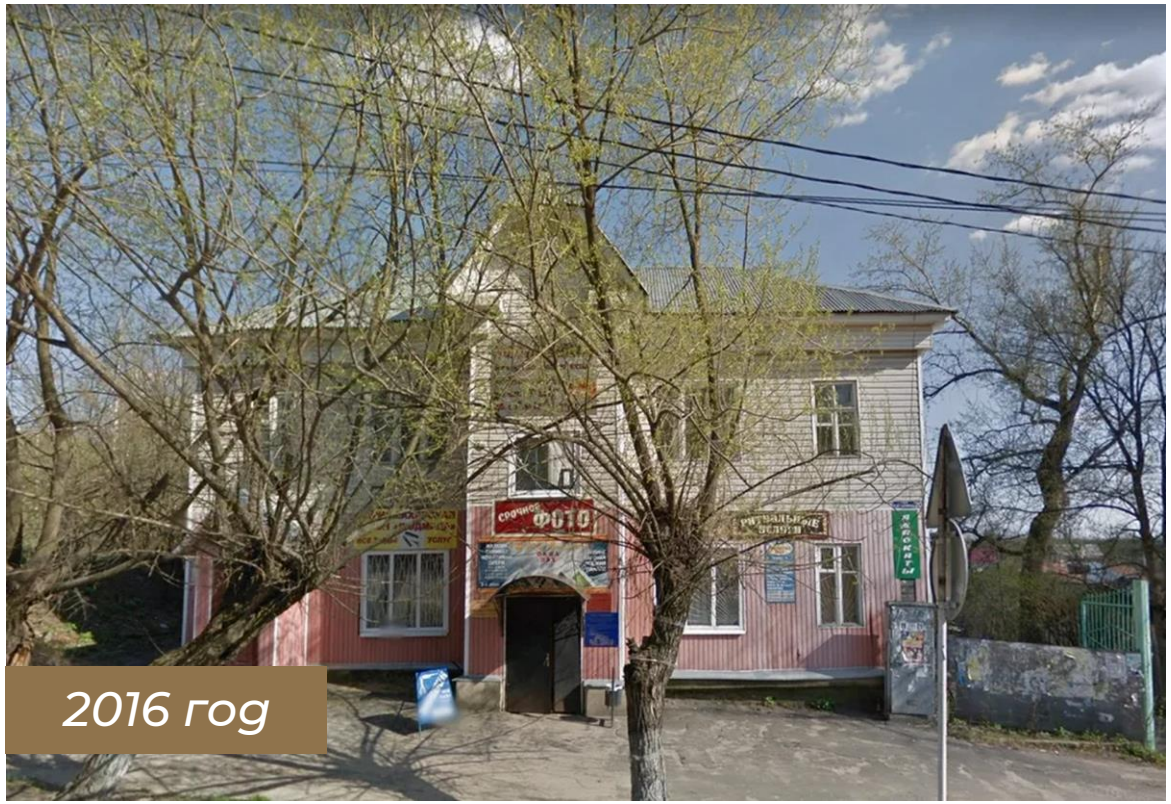

2016 год



2019 год

КИРЖАЧ
ТУРИСТИЧЕСКИЙ

Городская ярмарка
«Яблочко 33»

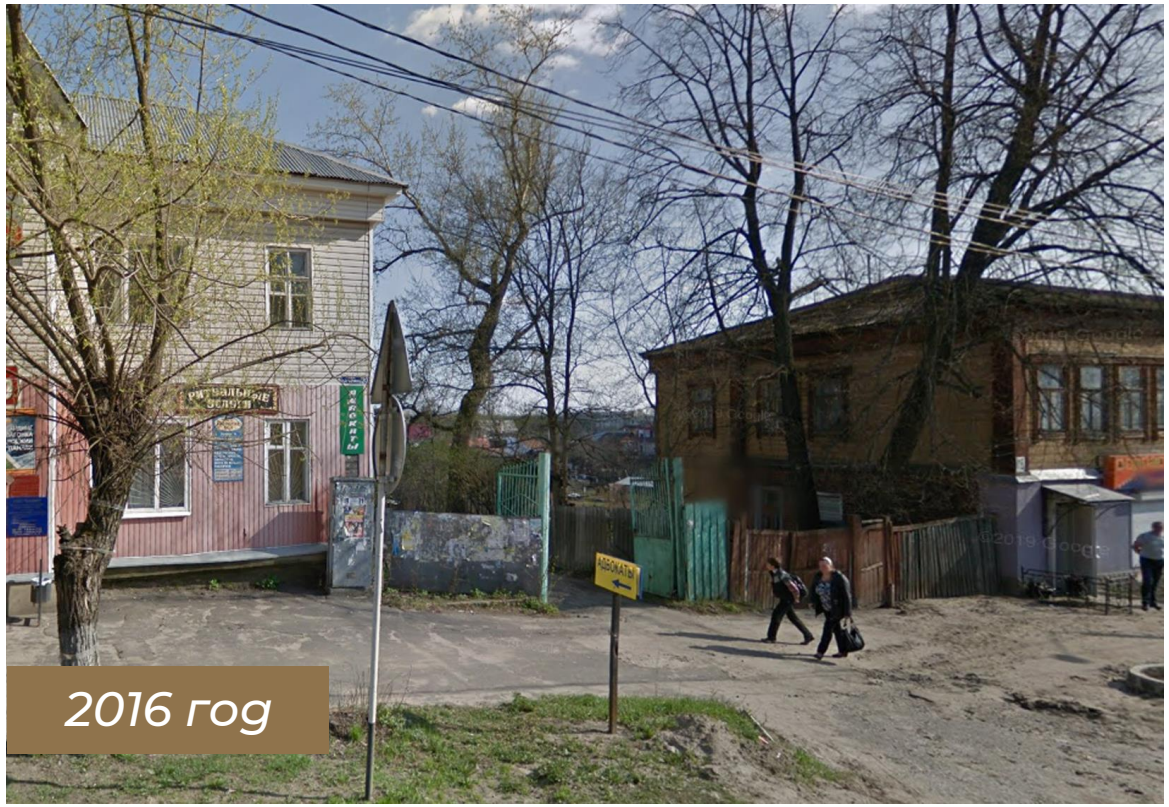

2016 год



2019 год

КИРЖАЧ
ТУРИСТИЧЕСКИЙ

Чайная
«Яшухин»



2016 год



2019 год

КИРЖАЧ
ТУРИСТИЧЕСКИЙ

Кафе
«Чайник»



2019 год



2023 год

Разрабатываемые проекты

КИРЖАЧ
ТУРИСТИЧЕСКИЙ

Музей изобразительных искусств





КИРЖАЧ
ТУРИСТИЧЕСКИЙ

Банный комплекс





КИРЖАЧ
ТУРИСТИЧЕСКИЙ

Дом-музей и сквер
А.А. Вознесенского





КИРЖАЧ
ТУРИСТИЧЕСКИЙ

Квартал фабрики **Соловьёвых**





Мы убеждены, что вектор развития культурной системы обеспечит положительные изменения уровня жизни, а традиции усилят «коллективную память» нации...